

# EXTRA MUROS 2014

FH D Fachhochschule Düsseldorf  
Duesseldorf University of Applied Sciences

PBSA | Peter Behrens School of Architecture





Der Fachbereich Architektur der Fachhochschule Düsseldorf, die PBSA, führt seit dem Studienjahr 1998/99 in jedem Sommersemester gegen Ende des Monats Mai die Projektwoche EXTRA MUROS durch. Die Lehrenden der PBSA bieten in dieser Woche - z.T. in Kooperation mit KollegInnen des Fachbereichs Design - mehrtägige Exkursionen als in sich abgeschlossene Lehrveranstaltungen an. Diese können von den Studierenden beider Fachbereiche frei gewählt werden. Der allgemeine Lehrbetrieb ruht während der EXTRA MUROS Woche.

Neben der Durchführung klassischer bau-, kunst-, design- und ländergeschichtlicher Exkursionen bietet die EXTRA MUROS Woche ebenso die Möglichkeit, spezielle Aspekte aus den verschiedensten Lehrgebieten der Architektur, des Designs sowie verwandter Disziplinen in Form von theoretischer Reflexion und/oder praktischer Arbeit zu vertiefen.

Das Ziel der vorliegenden Dokumentation, in der die Mehrzahl der Exkursionen des SS 2014 abgebildet werden konnten, ist dabei nicht, die einzelnen Reisen detailliert zu beschreiben, sondern die Bandbreite der Themen zu zeigen und nicht zuletzt die Lust, immer wieder gemeinsam aufzubrechen, zu befördern.

# EXTRA MUROS 2014

## Inhaltsverzeichnis

PBSA | Peter Behrens School of Architecture

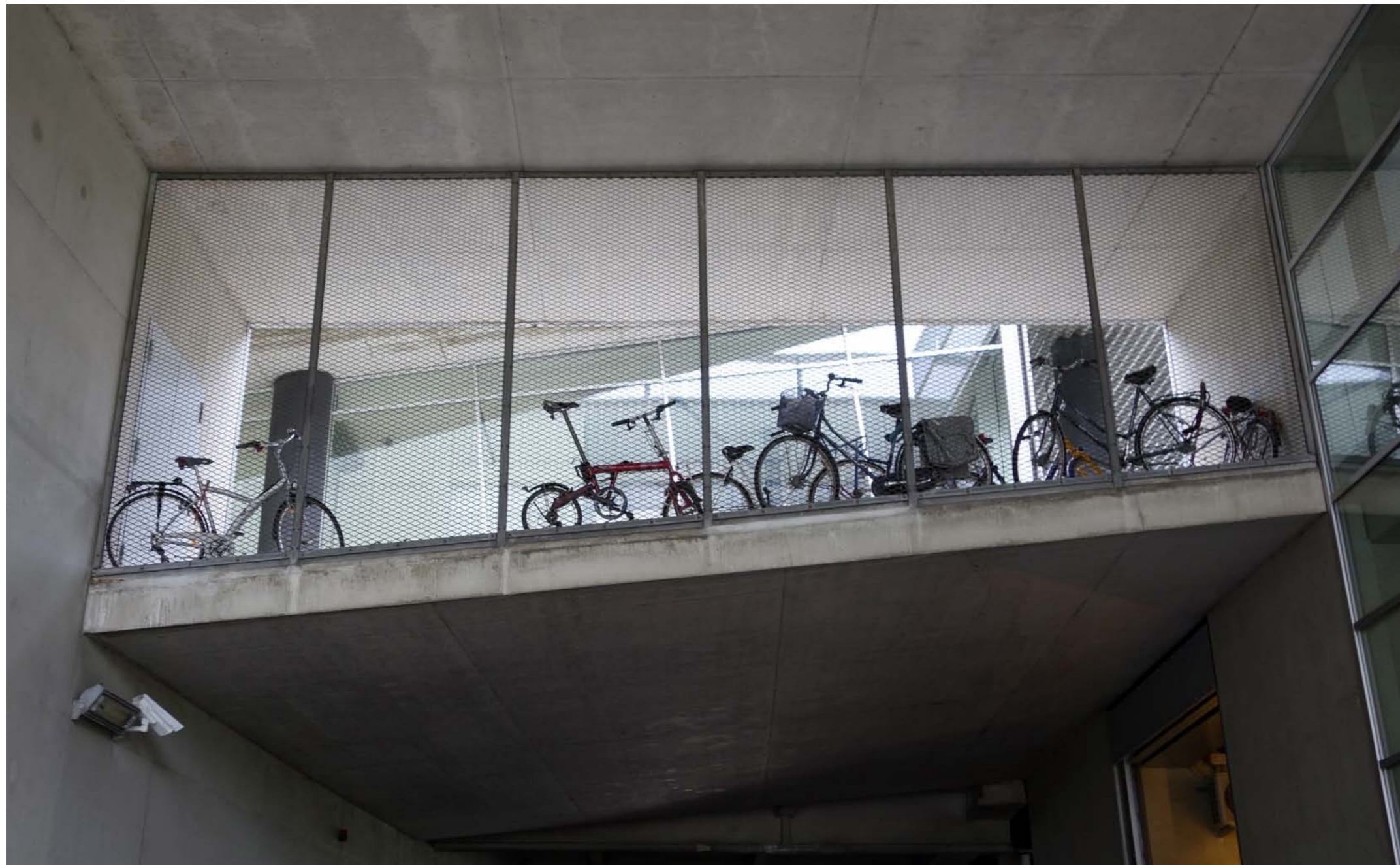

### HAMBURG

Prof. Peter Andres

### PETER BEHRENS IN BERLIN

Prof. Christiane Ern, Prof. Peter Pütz

### BOOTSHAUS ELEKTRA BERLIN

Prof. Dierk van den Hövel, Prof. Robert Niess

### ROTTERDAM

Prof. Eva-Maria Joeressen

### MÜNSTER

Prof. i. V. Iris Baum, Prof. i. V. Martin Klein-Wiele

### RUHRGEBIET

Prof. Stefan Korschildgen, Franz Klein-Wiele

### VENEDIG

Prof. Oliver Kruse

### CHONGQING

Prof. i. V. Jörg Leeser

### SÜDAFRIKA

Prof. Judith Reitz, Franz Klein-Wiele

### BILBAO – SAN SEBASTIAN – BIARRITZ

Prof. Jochen Schuster, Prof. Harry Vetter

### BREGENZ

Prof. Dr. Wilhelm Stahl

# EXTRA MUROS 2014

## Hamburg

PBSA | Peter Behrens School of Architecture

Prof. Andres

### PROGRAMM

Leuchtenmanufaktur Tobias Grau in Rellingen

Lackierhalle A380 bei Airbus Finkenwerder

Casino Esplanade /  
Spielbank Hamburg in Hamburg

Hafencity

Speicherstadt

Kontorhausviertel

Thünen-Institut der Universität Hamburg in  
Bergedorf - die weltweit größte Holzsammlung  
(ca. 35.000 Proben!)

Lichtlabor Peter Andres Lichtplanung  
Hamburg

Prof. Peter Andres  
Tages- und Kunstlichtplanung

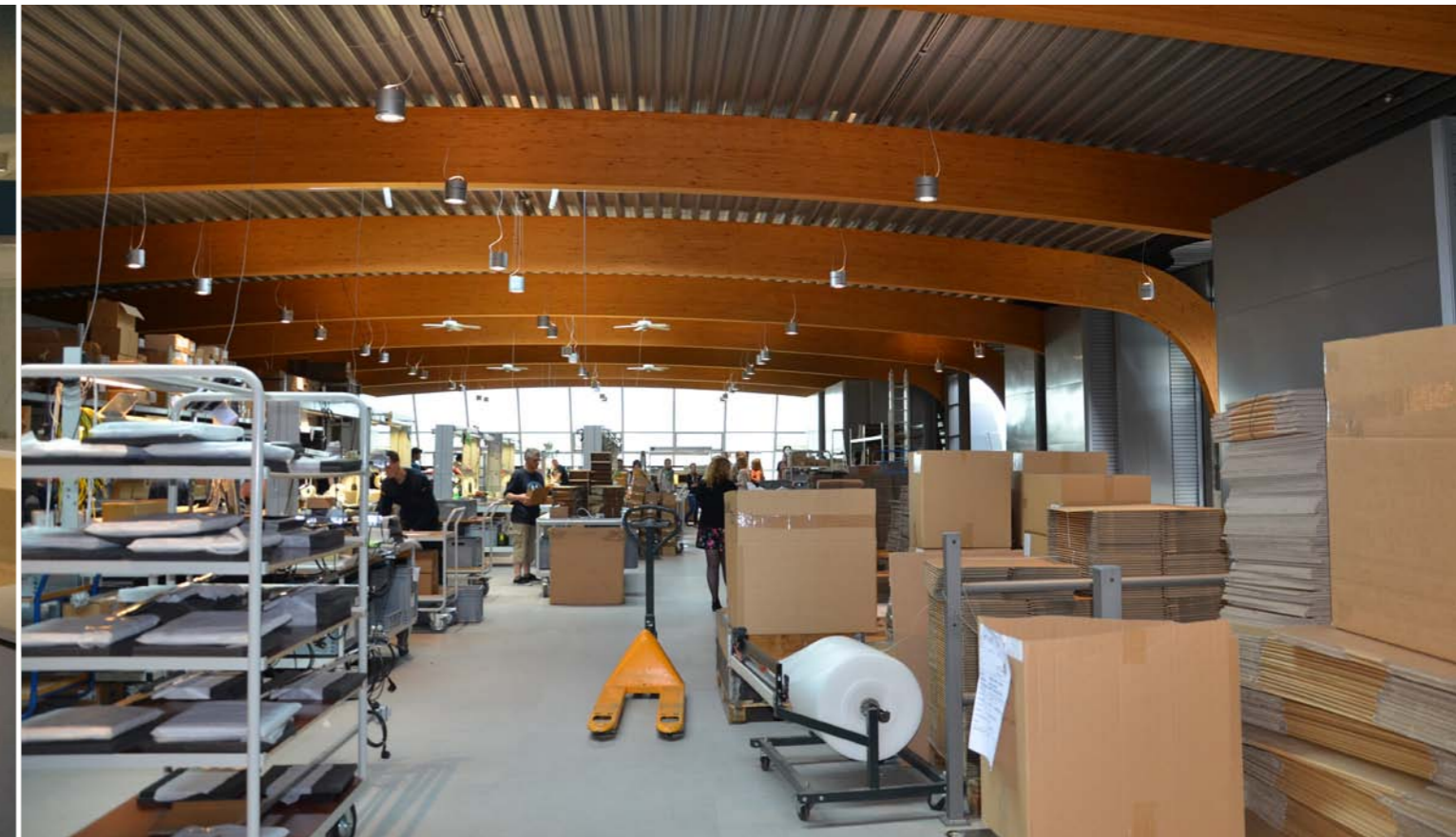
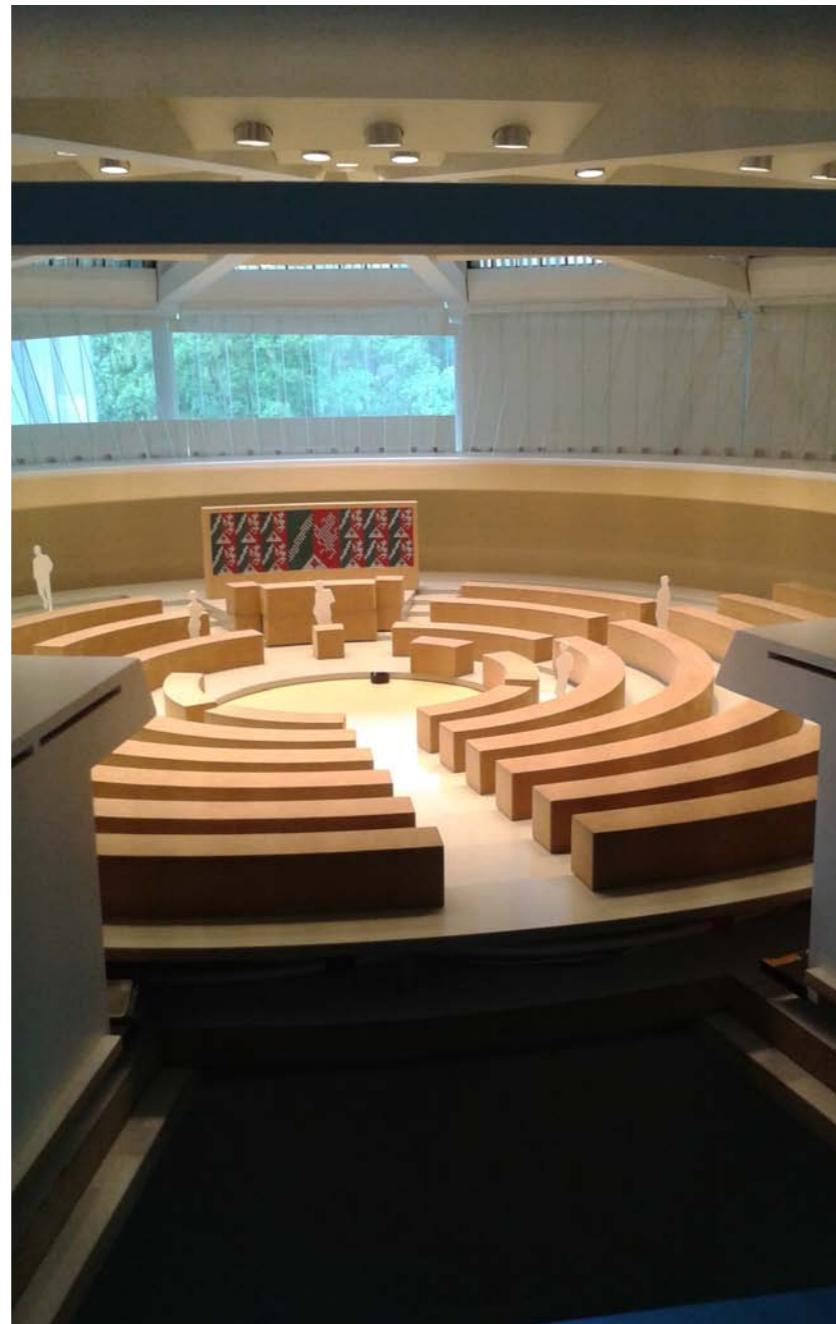

### ReiseteilnehmerInnen:

Baur, Lena  
Dettmann, Isabelle  
Hauck, Franziska  
Hoffmann, Lisa  
Hohn, Teresa  
Hörchens, Maximilian  
Hörmann, Christian  
Kandora, Sonja  
Kersting, Miriam  
Keusen, Nadine  
Kremer, Lisa  
Nowak, Tim  
Pichler, Julian  
Schulze, Wibke  
Stamm, Jessica  
Stein, Lea  
Steinhauer, Marina  
Steinhoff, Laura  
Trummel, Alina  
Wilms, Ronja



# EXTRA MUROS 2014

## Hamburg

PBSA | Peter Behrens School of Architecture

Prof. Andres

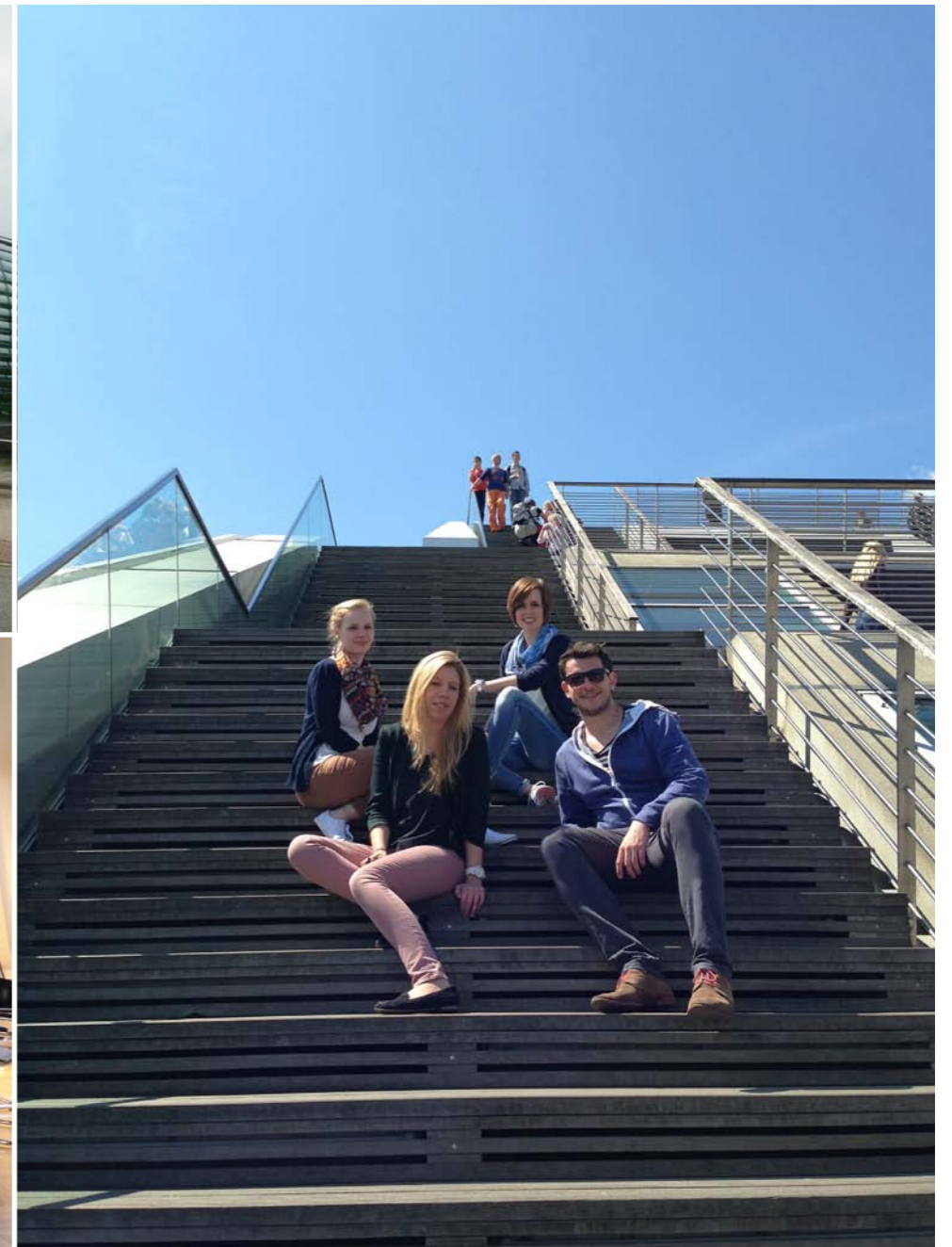

# EXTRA MUROS 2014

## Peter Behrens in Berlin

PBSA | Peter Behrens School of Architecture

Prof. Ern, Prof. Pütz

Anlässlich des Jubiläumsjahres 2015 zum 75. Todestag von Peter Behrens und zum 10-jährigen Bestehen des Fachbereiches unter der Namensgebung „Peter Behrens School of Architecture“ fanden in diesem Jahr drei Exkursionen zu den Bauten Behrens in die Regionen Berlin, Rhein/Ruhr und Rhein/Main statt. Für die Gruppe, die Berlin zum Ziel hatte, standen die Wohnungsbau- und Industriebauten im Mittelpunkt, darunter auch die berühmte AEG-Turbinenhalle, die Bauten am Alexanderplatz und das Wiegand-Haus. Einen anderen Blick auf das Werk Behrens erlaubten die weniger bekannten Arbeiten wie die Wohnsiedlungen in Henningsdorf und Oberschöneweide und das Wohnhaus Levin. Eine Führung durch die Industrieanlagen der NAG in Oberschöneweide mit Vertretern der Denkmalpflege rundete des Programm ab.



Prof. Christiane Ern  
Konstruktion und Entwerfen  
unter bes. Berücksichtigung des Innenausbaus  
Prof. Peter Pütz  
Baukonstruktion und Entwerfen

# EXTRA MUROS 2014

## Peter Behrens in Berlin

PBSA | Peter Behrens School of Architecture

Prof. Ern, Prof. Pütz

ReiseteilnehmerInnen:

Nasibulla Ahmadsadak  
Oguz-ham Bilgen  
Patricia Hamacher  
Katharina Plura  
Andreas Maus  
Kathi Metzen  
Chiara Noell  
Sophia Pastoors  
Milena Zimmermann

Christiane Ern  
Peter Pütz  
Carsten Krohn





# EXTRA MUROS 2014

## Bootshaus Elektra\_Berlin

PBSA | Peter Behrens School of Architecture

Prof. Niess und Prof. van den Hövel mit Jochen Zäh M.A. (FB2)

Im Rahmen der Vorbereitung zur Peter Behrens Ausstellung im NRW Forum, anlässlich des zehnjährigen Gründungs-Jubiläums der PBSA.

### Programm

Das Bootshaus Elektra wurde 1911 von Peter Behrens entworfen. Der junge Architekt Charles Edouard Jeanneret (später bekannt als Le Corbusier) arbeitete mit an dem Entwurf. Das Gebäude ist weitgehend erhalten und wird von dem Ruderclub „Berlin Classic Rowing“ genutzt. Zur Zeit wird das Gebäude von dem Verein grundlegend saniert und ist eine Baustelle. Die Bauforschung am Denkmal ist der Gegenstand unserer Arbeit.

Zusammen mit dem Fachbereich 2 und der Firma Faro (angefragt) werden wir folgende Bauforschung betreiben:

- 3D Komplettskan vom Gebäude
- Detailaufnahmen (Handaufmaß, fotografische- und zeichnerische Dokumentation) von Leuchten, Fenstern, Türen, Beschlägen ...

Angestrebt wird auch ein „Hands on“ Arbeiten am Denkmal selbst Erfahrung zu machen.

Weiterhin werden wir andere bekannte und weniger bekannte Gebäude von Behrens in Berlin besichtigen mit einer Fachführung von der oberen Denkmalbehörde des Landes Berlin, Herrn Dr. Dunger.

So. 25.05.14 - eigene Anreise nach Berlin

Mo. 26.05.14

ganztägig 3D Scan Handaufmaß

Di. 27.05.14

ganztägig 3D Scan Handaufmaß

Ankunft Töpfer und Wellbrock

Mi. 28.05.14

10:00 Vortrag/Führung Behrens Projekte Dr.

Dunger, Hr. Breer. Besichtigung Berlin

15-16:00? Besuch bei Architekturbüro GRAFT,

Thomas Willemeit

Fahrradverleih: [www.fahrradverleihberlin.com](http://www.fahrradverleihberlin.com)

Do. 29.05.14

Feiertag Christi Himmelfahrt

10:00 Besuch Baustelle Bibliothek Alte

Feuerwache, Niederschöneweide

13:00 Besuch Baustelle Neues Museum, Hella

Rolfes Architektin

16:00 Museums-Insel, alternativ Behrens Turbinenhalle, AEG

20:00 gemeinsames Essen (Ort und Reservierung durch Studenten!)

Fr. 30.05.14

Ende, eigene Rückreise nach Düsseldorf

Deutsches Technikmuseum (Schmuckdesign, Behrens Ausstellung)

Prof. Dierk van den Hövel

Möbel, Produktentwicklung und Entwerfen

Prof. Robert Niess

Entwerfen und Bauen im Bestand

Joechen Zäh M.A. (FB Design)



# EXTRA MUROS 2014

## Bootshaus Elektra\_Berlin

PBSA | Peter Behrens School of Architecture

Prof. Niess und Prof. van den Hövel mit Jochen Zäh M.A. (FB2)

### ReiseteilnehmerInnen:

Meiners, Leon  
Bandmann, Anne  
Lam, Daniel  
Heimbürger, Tim  
Chernobrovtsseva, Aleksandra  
Guadagnano, Giuseppe  
von Carnap, Verena  
Lin, Meijun  
Heuer, Anna-Maria  
Hanak, Eva  
Maichen, Mia  
Christmann, Laura  
Rinn, Annemarie  
Meyer, Lena  
Metzger, Anja

Niess, Robert  
Zäh, Jochen  
van den Hövel, Dierk



# EXTRA MUROS 2014

## Bootshaus Elektra\_Berlin

PBSA | Peter Behrens School of Architecture

Prof. Niess und Prof. van den Hövel mit Jochen Zäh M.A. (FB2)



# EXTRA MUROS 2014

## Rotterdam

PBSA | Peter Behrens School of Architecture

Prof. Joeressen

### ROTTERDAM

ARCHITEKTUR + STADTPLANUNG 20. + 21. JH.

### PROGRAMM

Di, 27.05.2014

Referate in der PBSA: Stadtentwicklung Rotterdam sowie einzelne Bauten/ Büros

Mi, 28.05.2014

individuelle Anreise nach Rotterdam

Do, 29.05.2014

ganztägige Stadtbesichtigung u.a.:  
Hauptbahnhof (Team CS, 2014) Schouwburgplein (West8, 1997) Multiplexkino (Koen van Velsen, 1998) Café de Unie (J.J.P. Oud, 1924) Wohnhochhäuser Calypso (Will Alsop, 2012) B Tower (Wiel Arets, 2011) Kaufhaus Bijenkorf (Marcel Breuer, 1951) Binnenrotteplein - Baustelle der neuen Markthalle (MVRDV, 2014) Kubuswohnungen, Innenbesichtigung (Piet Blom, 1984) Spaziergang durch Wijnhaven und Leuvehaven zum Museumspark: NAI Niederländisches Architekturinstitut, Innenbesichtigung (Jo Coenen, 1993) Erweiterungsbau Boijmans van Beuningen Museum (Robbrecht & Daem, 2003) Villa Sonneveld, Innenbesichtigung (Brinkman & Van der Vlugt, 1931) Kunsthal (OMA, 1995)

anschl. Hafenrundfahrt

Fr, 30.05.2014

ganztägige Stadtbesichtigung u.a.:  
Erasmusbrücke (Ben van Berkel - UN Studio, 1996) Wohnanlage Stadstuinen (Kees Christiaanse, 2003) Wohnanlage De Landtong (Frits van Dongen/de ArchitectenCie, 2001) Luxor Theater (Bolles & Wilson, 2000) Hochhauskomplex De Rotterdam, Innenbesichtigung (OMA, 2013) Wohnhochhaus Montevideo (Mecanoo, 2005) Wohnhochhaus New Orleans (Alvaro Siza, 2008) Lloyd- und Müllerpier, u.a.: KCAP, Neutelings Riedijk, de ArchitectenCie, Mei Architecten sowie Schifffartsscollege (Neutelings Riedijk, 2006) Umnutzung einer Elektrizitätszentrale und eines Speicherbaus (Mei Architecten, 2006-2010) Van Nelle Fabrik, Innenbesichtigung (Brinkman & Van der Vlugt, 1931), Wohnblock Justus van Effen (Michiel Brinkmann, 1921)

anschl. individuelle Rückfahrt nach Düsseldorf

Prof. Eva-Maria Joeressen

Wahrnehmungslehre und Gestaltungslehre

Paul Vlok

Guiding Architect von Architour Amsterdam



### ReiseteilnehmerInnen:

Jasmin Blum  
Larina Brüggen  
Dunja Christoph  
Resul Demirbas  
Jasmina Džudžević  
Laurena Ebe  
Larissa Fahl  
Jenny Gasparian  
Catrin Gockel  
Marek Golab  
Diana Gómez  
Nina Hesselmann  
Alice Heyer  
Veronika Langen  
Linda Lobbe  
Marius Maier  
Katharina Müller  
Giulia Puder  
Sophie Röder  
Katharina Roth  
Kathrin Roth  
Jan Schmitz  
Savina Settelmayer  
Peter Tillmann  
Sergej Tissen  
Mara Trübenbach  
Annika Vogel  
Jessica Weist  
Joanna Witzel



# EXTRA MUROS 2014

## Rotterdam

PBSA | Peter Behrens School of Architecture

Prof. Joeressen



Fotos:  
EM Joeressen, Catrin Gockel,  
Marius Maier, Anika Vogel

# EXTRA MUROS 2014

## Münster aus steinerne Sicht

PBSA | Peter Behrens School of Architecture

Prof. i. V. Baum, Prof. i. V. Klein-Wiele

26. – 28.05.2014

> Workshop mit Winfried Häder

Einblicke in die Steinbearbeitung in der Werkstatt Winfried Häder. Wir bearbeiten Sandsteinstücke mit Eisen, Knüpfel und alle anderen erforderlichen Werkzeugen zu einer vorgegebenen Thematik. Dabei besteht die Möglichkeit sich einfach von den Gegebenheiten des Steinmaterials treiben zu lassen.

Ob als Einzelfigur, Baudetail einer Fassade oder Wandfläche – Naturstein gehört zu vielen Architekturen. Wir sehen und hören angewandte Steinkunst.

> Geführte Besichtigung Domschatzkammer

> Geführte Besichtigung Landesmuseum für Kunst und Kultur

> Themenkonzentrierte sinnliche Stadtführung durch Architekt und Autor Stefan Rethfeld

Prof. i. V. Iris Baum

Residential Design/ Architektonischer Raum/  
Entwerfen

Prof. i. V. Martin Klein-Wiele

Möbelkonstruktion

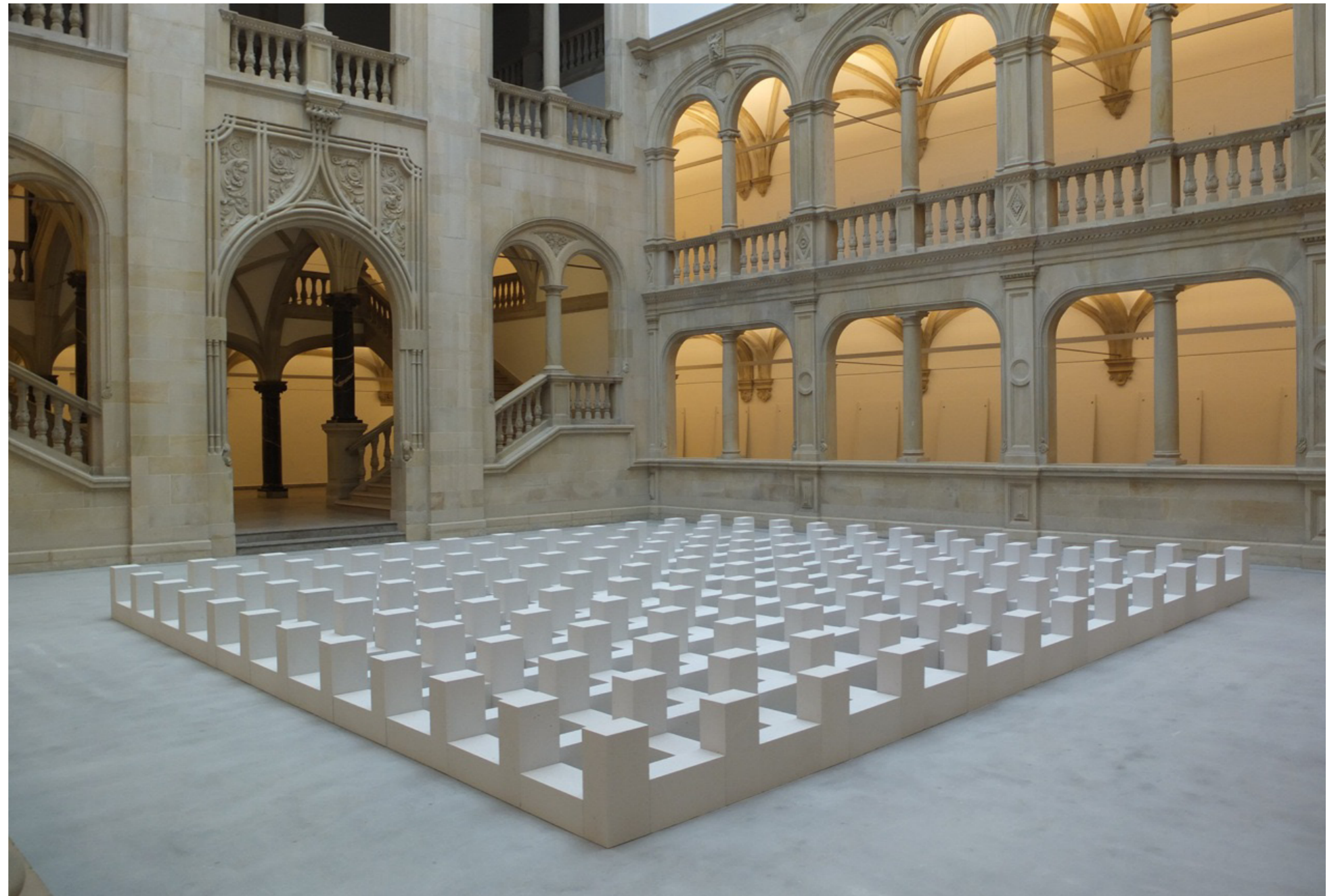

# EXTRA MUROS 2014

## Münster aus steinerner Sicht

PBSA | Peter Behrens School of Architecture

Prof. i. V. Baum, Prof. i. V. Klein-Wiele

ReiseteilnehmerInnen:

Dana Kühl  
Phillip Wanner  
Robin Soter  
Kevin Gratza  
Alex Kinzel  
David Lucas

Prof. i. V. Iris Baum  
Prof. i. V. Martin Klein-Wiele





# EXTRA MUROS 2014

## Münster aus steinerner Sicht

PBSA | Peter Behrens School of Architecture

Prof. i. V. Baum, Prof. i. V. Klein-Wiele



### REISEVERLAUF

#### Sonntag

Duisburg: Tiger+Turtl; Lehmbruckmuseum  
Salvatorkirche; Innenhafen: u.a. Küppersmühle,  
Landesarchiv; Marxloh: u.a. Moschee,  
Hochzeitsmeile; Landschaftspark Nord inkl.  
Nachlichtführung

#### Montag

Duisburg: Kirche „Christus unser Friede“  
Oberhausen: Brücke „Slinky Spring“;  
Gasometer; Peter Behrens Lagerhaus  
Bottrop: Bahntrasse Jacobi > Halde Haniel;  
BernePark: u.a. Piet Oudlof-Pflanzungen,  
Maschinenhaus; Das Parkhotel

#### Dienstag

Essen: Essener Dom; Aalto Musiktheater;  
Folkwang Museum; Siedlung Margarethenhöhe,  
Villa Hügel; Folkwang Dudler-Bibliothek;  
Schurenbachhalde

#### Mittwoch

Essen: Zeche Zollverein: u.a. Zollverein School,  
Ruhrmuseum  
Gelsenkirchen: Nordsternpark mit Herkules  
Obelisk  
Bochum: Jahrhunderthalle; Bermudadreieck

Prof. Stefan Korschildgen

Innenraumlehre und Entwerfen

Franz Klein-Wiele

Werkstattmeister



### ReiseteilnehmerInnen:

Prof. Korschildgen  
Werkstattmeister Klein-Wiele

Andrey Ekkert  
Alona Loginova  
Benjamin Kratz  
Helmut Binge  
Julia Brinkmann  
Leonie Happe  
Naoufal Kannoufi  
Rostislav Anissimov  
Stephan Lauer  
Susanna Böcherer  
Tobias Keßler  
Thomas Melzer  
Verena Witjes



# EXTRA MUROS 2014

## Radtour Ruhrgebiet

PBSA | Peter Behrens School of Architecture

Prof. Korschildgen, Franz Klein-Wiele

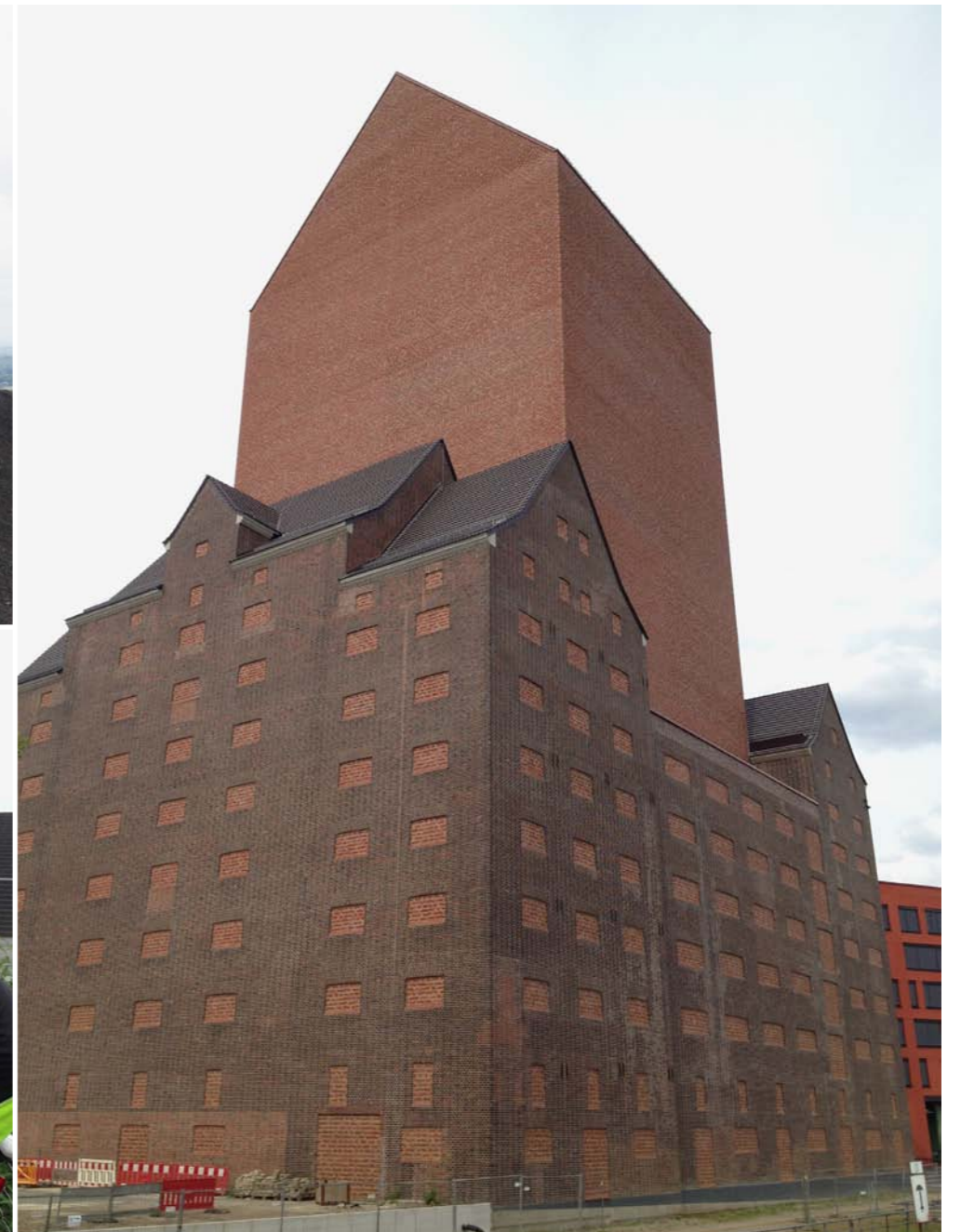

### REISEVERLAUF

5.6.2014 Anreisetag

Piazzale Roma

Boots- Transfer zur Piazza San Marco

Einzug in die Quartiere

Aperitivo Campo Santa Margherita

6.6. Besichtigung Venezia

Vormittags Rundgang San Marco, Frari, Salute,  
San Giorgio, Accademia di Belle Arte.

Nachmittags Rundfahrt Laguna di Venezia

Abendessen Palazzo Loredan dell'Ambasciatore  
am Canal Grande

Optional: bersi un grappino 23:00 Uhr, Caffè  
Rosso, Campo Santa

7.6.2014 Opening Biennale di Venezia

1. Tag Besichtigung Giardini

8.6.2014 Biennale di Venezia

2. Tag Arsenale

9.6.2014 Biennale di Venezia, Abreisetag

3. Tag Biennale & Associaed exhibitions

Prof. Oliver Kruse

Gestaltungslehre



### ReiseteilnehmerInnen:

Till Rudolph  
Lena Harings  
Johanna Rybak  
Phillip Siegel  
Valeriya Brazhnichenko  
Charline Kasum  
Johanna Hauck  
Fojan Akhtarifard  
Lisa Nguyen Thi  
Alena Evdokimova  
Nina Dempke  
Vesna Djurdjevic  
Hatice Kayer

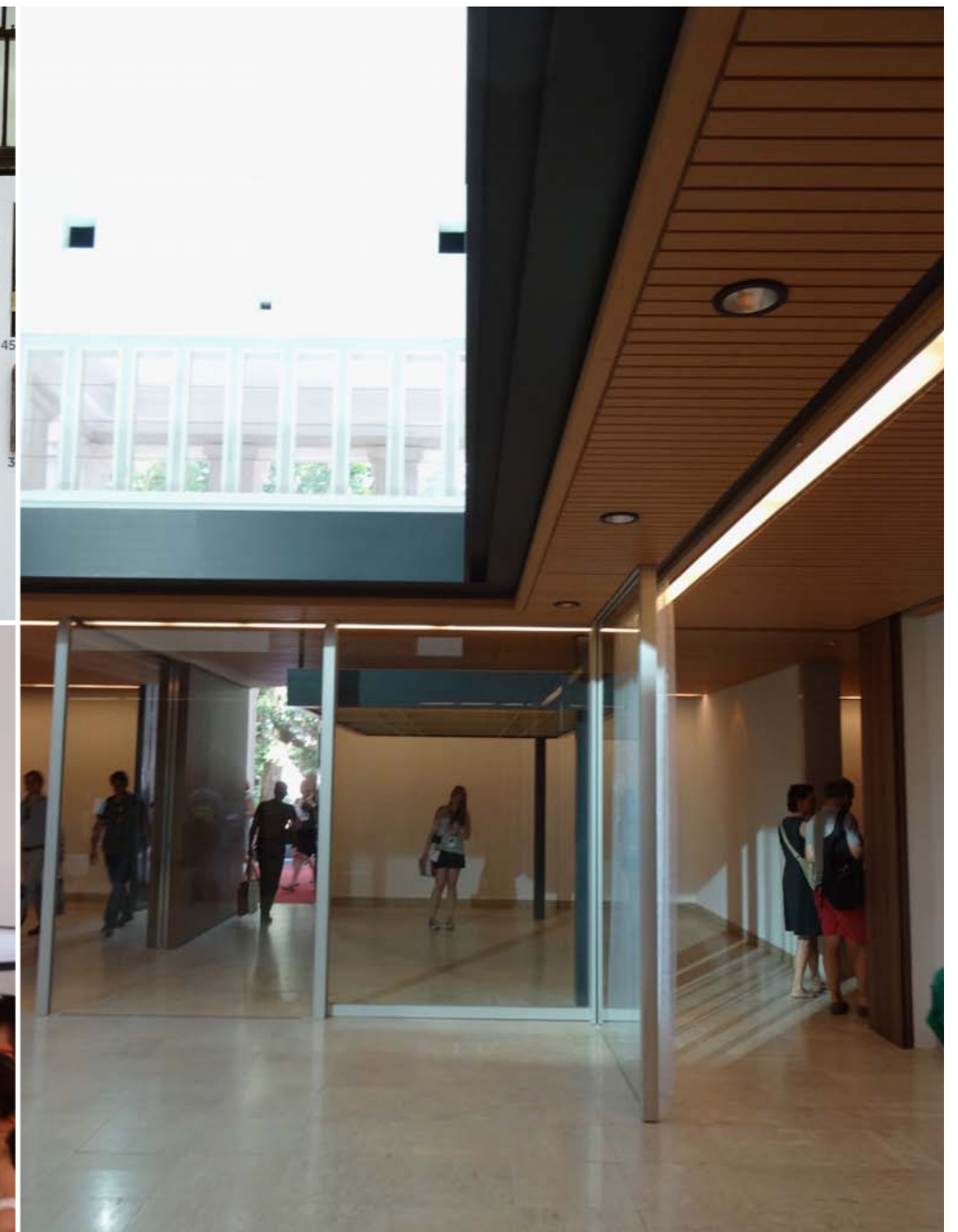

### REISEVERLAUF

Abflug am 23.5. von Düsseldorf über Helsinki nach Chongqing. Ankunft am 24.5. in Chongqing - erstes Zusammentreffen mit den chinesischen Studenten. Einchecken im Hotel und erste Stadterkundungen

25.5. - 28.5. Masterstudio und freie Stadtbesichtigungen

Donnerstag, 29.5.

09.30 Uhr Final Review Joint Studio Workshop Prof. Yang, Prof. Leeser. 14.00 Uhr Prof. Leeser fährt zur University City. 18.30 Uhr Abschiedessen auf Einladung von FAUP Chongqing University 21.00 Uhr Karaoke mit FAUP Chongqing University

Freitag, 30.5.

9.00 Uhr Abfahrt Bus vom Hotel zu den Daitu Buddhastatuen 2h Fahrzeit

19.00 Uhr Fahrt zum Aussichtspunkt südlich der Innenstadt

Samstag 31.5.

7.30 Uhr Abfahrt Bus vom Hotel zum Flughafen

9.50 Uhr Flug von Chongqing nach Helsinki. Architekturführungen durch Prof. Leeser mit Schwerpunkt auf Alvar Aalto inkl. Besuch von Aaltos Haus und Studio.

Montag 02.06.

Flug von Helsinki nach Düsseldorf

Prof. i. V. Jörg Leeser

Stadtraum und Bauen im städtischen Kontext



### ReiseteilnehmerInnen:

Leonie Beck  
Vanessa Maren Brand  
Sinem Can  
Emine Sevil Dogan  
Yesim Dural  
Ekiz Abide  
Mandy-Jo Gassmann  
Joachim Hahnenberg  
Frank Hermans  
Maximilian Fabian Hohenstatt  
Dilsoz Khalid Nagim Kasim Sieto  
Christin Künstler  
Lena Longerich  
Jennifer Martha Lukaschek  
Yannic Maurer  
Nele Milk  
Ayat Nasef  
Nina Nhu Quynh Nguyen  
Zehra Oezdilek  
Alime Nur Oztas  
Katja Rausch  
Stephanie Reif  
Lea Zwenna Roeles  
Fabian Ruzicka  
Stefan Schaper  
Birger Magnus Schneider  
Lea Tatjana Schymura  
Igor Steinke

Stender Eileen  
Sebastian Weiser  
Karolina Mariola Wyderka  
Ebru Yazici

Fotos: u.a. Lea Roeles, Vanessa Brand,  
Igor Steinke





# EXTRA MUROS 2014

## Chongqing

PBSA | Peter Behrens School of Architecture

Prof. i. V. Leeser

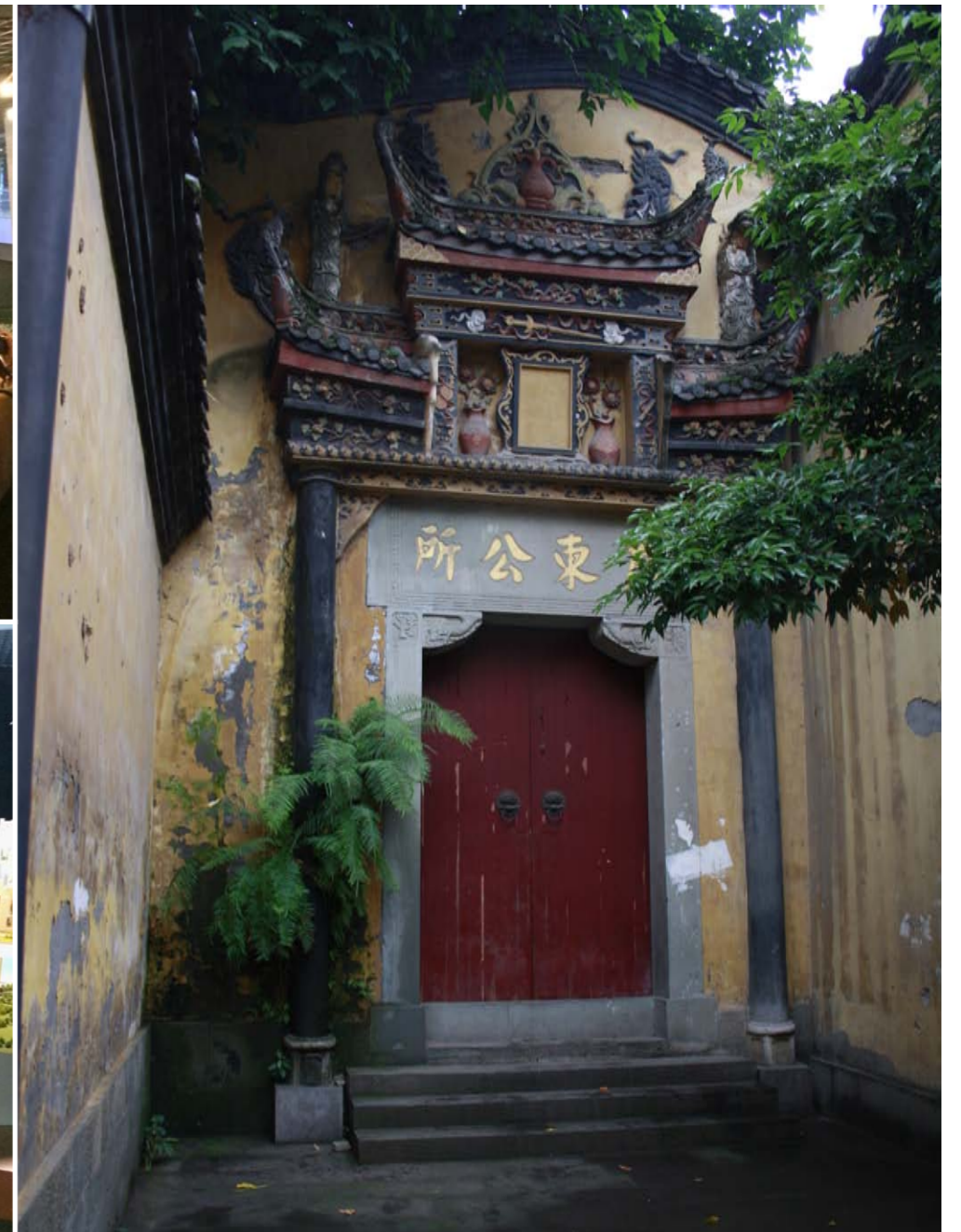

Gemeinsam mit den späteren Nutzern entwerfen, planen und bauen Architekturstudenten der PBSA, der RWTH Aachen, der GA Tech Atlanta und der UCT Kapstadt seit Mitte 2013 ein multifunktionales Kinder- und Jugendzentrum im südafrikanischen Langa, dem ältesten Township Kapstadts. Guga S'Thebe ist ein Kulturzentrum, welches nach Ende der Apartheid in den 1990er Jahren in Langa entstanden ist. Es zieht gleichermaßen Anwohner, Kinder, Jugendliche und Künstler sowie internationale Touristen an. Für die Gemeinschaft Langas ist Guga S'Thebe eine einzigartige Chance, Kunst und Kultur sowie einen internationalen Dialog zu erfahren. Im Laufe der Jahre hat sich die Arbeit mit Kindern und Jugendlichen, die von lokalen Lehrern und Künstlern unterrichtet werden, zu einem Schwerpunkt des Kulturzentrums entwickelt. Der Ort, der außerhalb der Schule und abseits von oft schwierigen Verhältnissen Zuhause, Raum für gemeinsames Lernen, Musizieren, Spielen und Kreativität bietet, ist einzigartig in Langa.

Dringend wurde ein multifunktionaler Raum für Tanz und Musik, zum Proben und Aufführen benötigt. Die erfolgreiche Arbeit mit Kindern und Jugendlichen in Guga S'Thebe in Trommelkursen, Tanz-Workshops und öffentlichen Konzerten soll durch das neue Gebäude gefördert und ausgebaut werden. Da Kapstadt im Jahr 2014

Welt-Design-Hauptstadt ist, kann der Prozess des Bauens mit internationalen Studenten, lokalen Künstlern und der Gemeinschaft Langa's Teil des Events werden. Ziel ist, gemeinsam, durch Partizipation, soziale Integration und die Implementierung von wiederverwerteten Materialien ein innovatives Gebäude zu erzeugen. In Workshops mit Kindern und Jugendlichen können Räume gestaltet werden, mit denen sich ihre 'Gestalter' später identifizieren und in denen sie sich geborgen fühlen.

Studenten der PBSA haben zusammen mit den kooperierenden Hochschulen in diesem Sommer als 3. Bauphase am Theater weitergestaltet und – gebaut.

Fotos: u.a. Thomas Schaplik

Prof. Judith Reitz  
Entwerfen Innenarchitektur +  
Grundlagen des Entwerfens  
Franz Klein-Wiele  
Werkstattmeister



### ReiseteilnehmerInnen:

Thomas Schaplik  
Virginia Classen  
Maike Schulz  
Matthias Stromberg  
Norman Kamp  
Joana Koslowsky  
Joana Münster  
Cornelia Schneider  
Ann-Denise Hinse  
Rosa Niggemann  
Levke Danker  
Ulrike Baumann  
Isabelle Motschull  
Kader Arslan  
Lisa Beyer  
Nadja Jung  
Fabian Konkol  
Theresa Lücke  
Meike Schulz  
Matthias Stromberg  
Berit Wenthaus  
Berit Diermann  
Nico Hillen



# EXTRA MUROS 2014

## Südafrika

PBSA | Peter Behrens School of Architecture

Prof. Reitz, Franz Klein-Wiele



# Neue Architektur in BILBAO - SAN SEBASTIAN - BIARRITZ

PBSA | Peter Behrens School of Architecture

Prof. Schuster, Prof. Vetter

Nach dem Bau des Guggenheim-Museums in Bilbao hat sich auch die Rioja-Region zu einem Reiseziel für Architekten entwickelt. 39 Studierende und zwei Professoren verbrachten fünf Tage mit Besichtigungen und Führungen zu den wichtigsten Architektur-Highlights ausgehend von Bilbao über San Sebastian bis Biarritz.

## Programm:

### Samstag (Bilbao)

9: 30 Treffen Guggenheim Museum  
10:00 Führung „Guggenheim Museum“  
(Frank O. Gehry)

### Sonntag (San Sebastian)

11:00 „R. Lopez de Heredia Vina Tondonia“  
(Zaha Hadid)  
15:00 „Bodegas Ysios“ (Santiago Calatrava)  
18:00 Hotel „Marques de Riscal“ (Frank O.  
Gehry)

### Montag (Biarritz)

10:30 „Cit e l’Ocean Biarritz“ (Steven Holl)

### Dienstag (San Sebastian)

10:00 „Museo San Telmo“ (Nieto Sobejano)  
13:00 „Kursaal San Sebastian“ (Rafael Moneo)

Prof. Jochen Schuster

Elementiertes Bauen und Entwerfen

Prof. Harry Vetter

Ausstellungs- und Eventarchitektur



Neue Architektur in BILBAO - SAN SEBASTIAN - BIARRITZ

PBSA | Peter Behrens School of Architecture

Prof. Schuster, Prof. Vetter

ReiseteilnehmerInnen:

Altinsoy, Bahar  
Baran, Tim  
Bat-Erdene, Bayarmaa  
Beils, Julia  
Bornholdt, Lisa  
Brod, Julia  
Choi, Soo-Yi  
Clauberg, Franziska  
Datsyk, Pawel  
Deventer, Julia  
Fischer, Anna  
Golikova, Karina  
Hatton, Jessica  
Kara, Damla  
Karakaya, Yurdagül  
Keckstein, Catharina  
Lamp, Sonja  
Lorenz, Samira  
Marquardt, Nicole  
Mertzen, Tanja  
Metje, Miriam  
Mockenhaupt, Bernhard  
Monakow, Jennifer  
Neukirchen, Miriam  
Peters, Friederike  
Piechulek, Dajana  
Priske, Lea  
Stiefeling, Annika  
Tallal, Jusra

Terwissen, Anja  
Thrun, Madeleine  
Tsiakmaklides, Alexandra  
Wenzel, Annemarie  
Weirich, Kristina  
Weseloh, Stella  
Wessels, Aaron  
Wetekam, Marvin  
Winkelmann, David  
Ye, Zuo Miao

Fotos: u.a. Lea Priske, Madeleine Thrun,  
Jessica Hatton



EXTRA MUROS 2014

Neue Architektur in BILBAO - SAN SEBASTIAN - BIARRITZ

PBSA | Peter Behrens School of Architecture

Prof. Schuster, Prof. Vetter

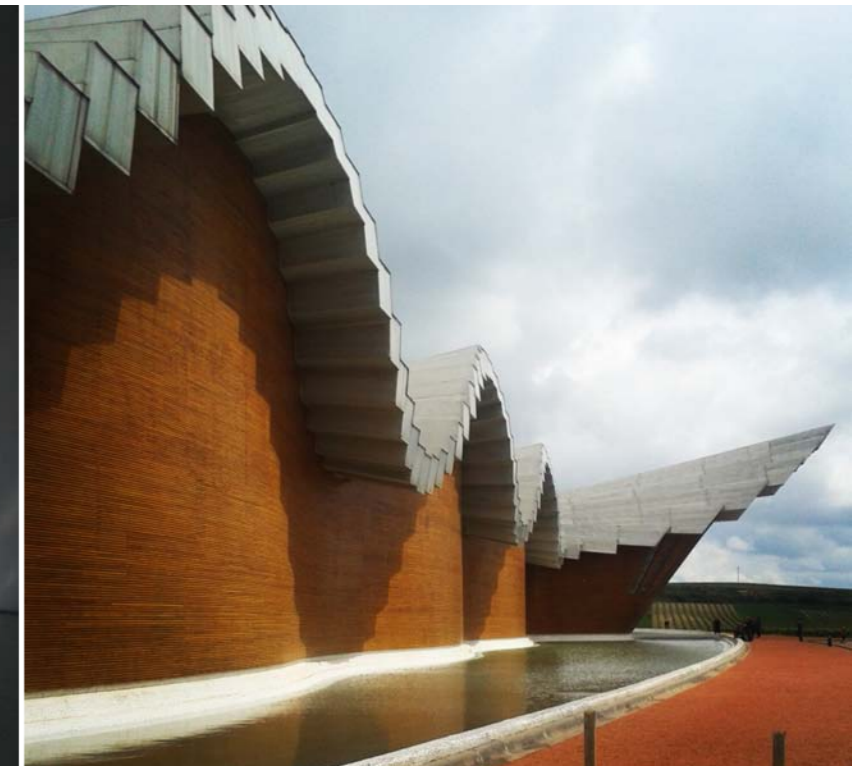
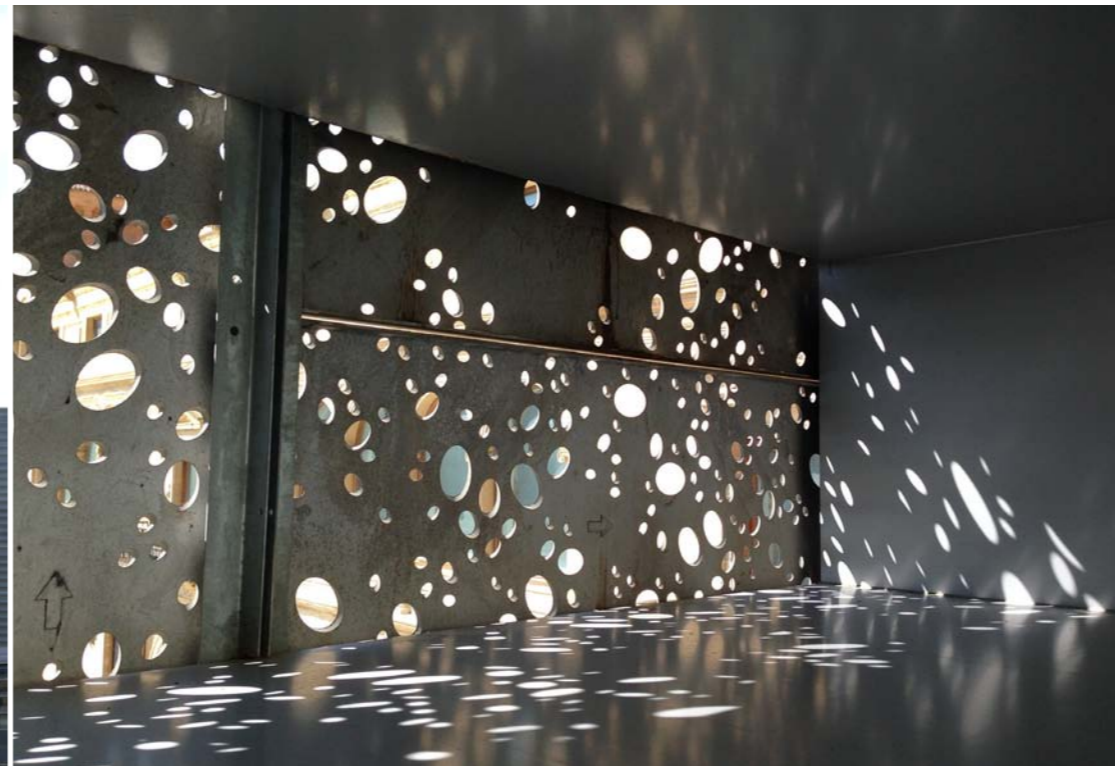
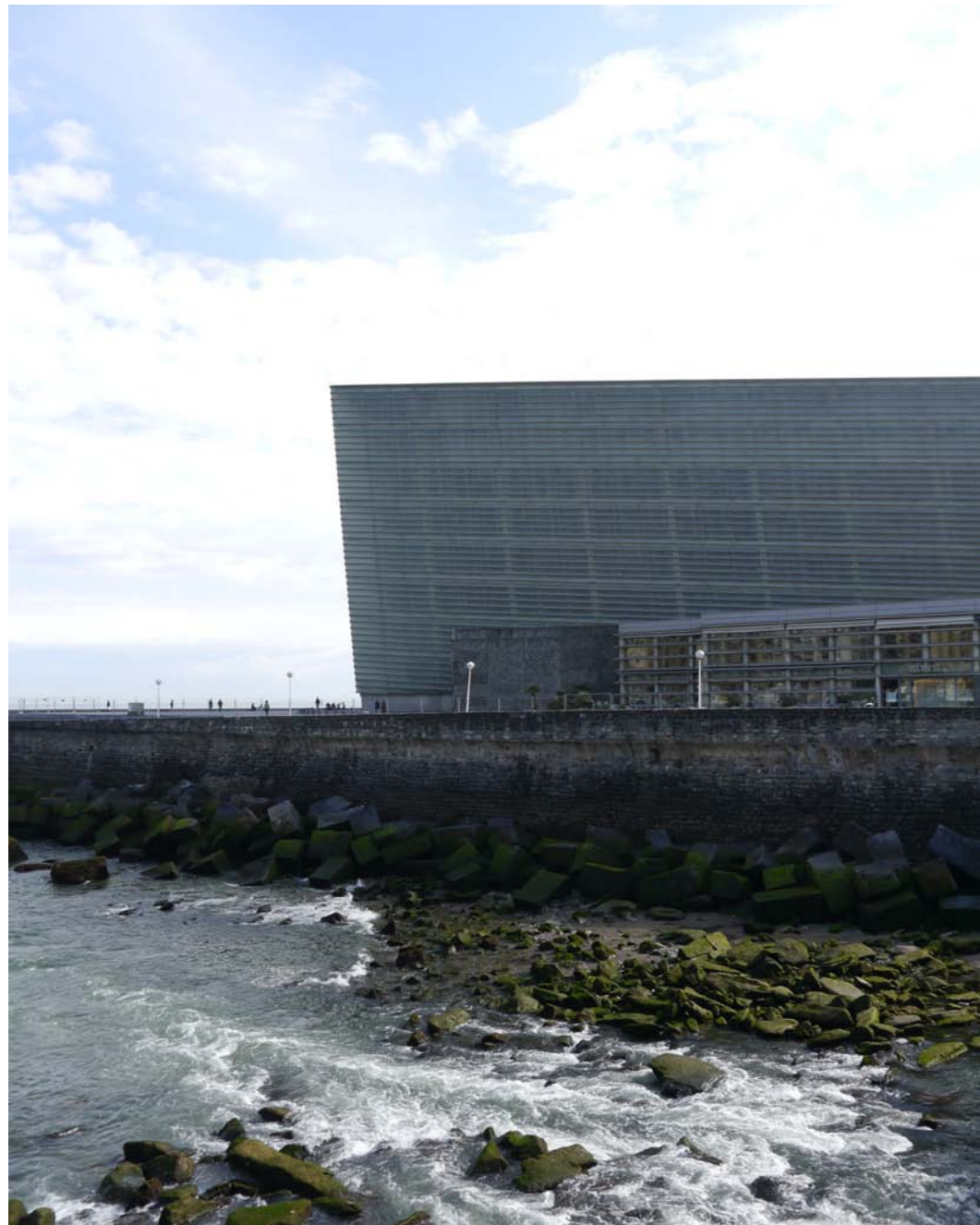

### PROGRAMMVERLAUF:

Geplant war eine Fahrradtour durch das Vorarlberger Land. Hierzu wurden vor Ort Fahrräder geliehen. Die Teilnehmer kümmerten sich um eine eigene Anreise.

Der Programmverlauf wurde von allen gemeinsam in den Vortreffen organisiert und entschieden. Hierzu präsentierte jeder in einer kurzen PowerPoint Präsentation ein recherchiertes Gebäude oder interessantes Ziel zum Thema „Architektur und technischer Gebäudeausbau“.

Montag, 26.05:

Treffen um 19 Uhr an der Jugendherberge und gemeinsames Abendessen

Dienstag, 27.05:

Tag in Bregenz im Kunsthaus Bregenz, hierzu durften wir nicht nur Architektur erleben, sondern bekamen auch einen Einblick in die Gebäudetechnik.

Mittwoch, 28.05:

Architekturführung von Bregenz nach Dornbirn, unterwegs mit dem Fahrrad und einem Architekten aus dem Energie Institut Vorarlberg.

Besichtigung des Museums inatura in Dornbirn. Besichtigung einer Brauerei (Mohrenbräu) in Dornbirn, hierbei war auch die Haustechnik sehr spannend.

Donnerstag, 29.05:

Baumschlager Eberle, Besichtigung des Gebäudes 22 26, dieses Gebäude kommt komplett ohne Gebäudetechnik aus. Sehr interessante und beeindruckende Architektur.

Treffen mit den Architekten von marte marte. Hier bekamen wir einen Einblick in ein Architekturbüro mitten im Vorarlberger Land.

Freitag, 30.05:

Rückreise

Prof. Dr. Wilhelm Stahl

Technischer Gebäudeausbau (TGA)

Ökologie/Energie





### ReiseteilnehmerInnen:

Teresa Wieser  
Nina Krass  
Jessica Holterhaus  
Marc Schneider  
Michelle Kapousouzoglou  
Nina Böhmer  
Melina Rissling  
Mareike Buchholz  
Eva Betton  
Lisa Küster  
Boris Gerbersgagen  
Lea Schumschal

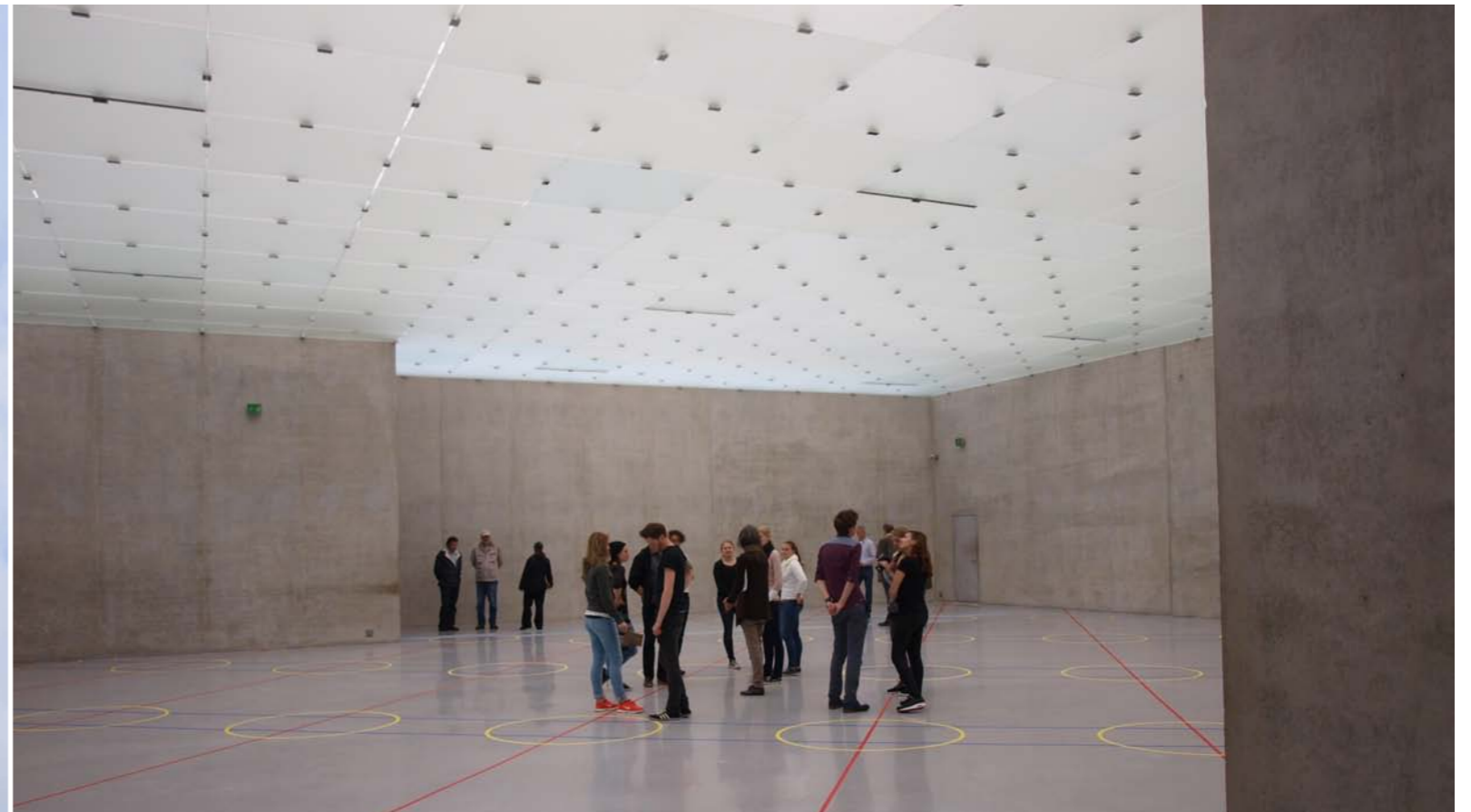



## Impressum

Herausgeber:  
PBSA Peter Behrens School of Architecture  
FH Düsseldorf University of Applied Sciences  
Projektkoordination und -redaktion:  
Prof. Eva-Maria Joeressen  
Gestaltung:  
Wiss. Mitarbeiterin Neringa Naujokaite  
Prof. Eva-Maria Joeressen

Die Rechte liegen bei der PBSA sowie  
bei den jeweiligen Text- und Bildautoren.  
© 2014 Fachhochschule Düsseldorf

